Сдать студию за 20 000 рублей на им. Сергея Есенина улица, д.104

Краснодарский край, Городской округ Краснодар, Краснодар, им. Сергея Есенина улица, д.104

20 000 Р в месяц

38.30 м^2	32.00 м^2	5 из 10
Общая	Жилая	Этаж

Лот квартира 65001 ВЫГОДА - Без залога - Платите арендный платеж картой любого Банка, кредитной/дебетовой и получайте бонусы в соответствии с условиями Банка - Без комиссии УСЛОВИЯ - Минимальный срок аренды 6 мес. - Можно с детьми - Без животных - Коммунальные платежи (включены в стоимость) - Счетчики (оплачиваются отдельно) УДОБСТВО КВАРТИРЫ - Функциональная квартира с евроремонтом, полностью меблированная - Техника: холодильник, стиральная машина, телевизор, плита, микроволновая печь, кондиционер - Количество смежных санузлов: 1 - Количество балконов/лоджий: 1 БЕЗОПАСНОСТЬ - Проверенный собственник - Квартира и имущество застрахованы - Заключение электронного договора - Обеспечим полное сопровождение на всех этапах аренды ИНФРАСТРУКТУРА - В шаговой доступности: - Остановки общественного транспорта - Школа, детский сад, поликлиника, детские площадки, спортивные площадки, места для отдыха, супермаркет, рестораны

9 с 16.07.2025, обновлен 04.09.2025

Продавец: Хролькова Ольга

Телефон: +79032734168

Характеристики
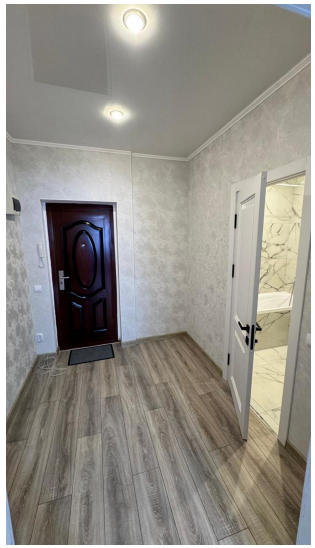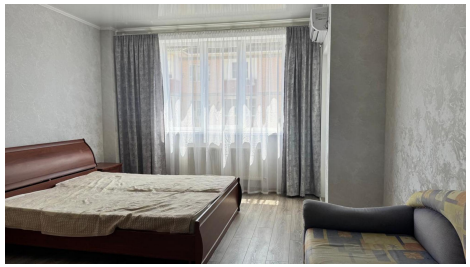
Этаж	5	Этажей всего	10
Студия	да	Наличие балкона	да
Наличие лифта	пассажирский лифт	Санузел	совмещенный с/у
Площадь жилая	32.00 кв. м	Отделка	под ключ (чистовая)
Вид из окон	на улицу