Сдать квартиру за 32 000 рублей на ул 1-го Мая, 234

Краснодарский край, Городской округ Краснодар, Краснодар, ул 1-го Мая, 234

32 000 Р в месяц

50.00 м^2	30.00 м^2	10.00 м^2	6 из 10
Общая	Жилая	Кухня	Этаж

Сдам в аренду двухкомнатную квартиру, расположенную рядом с ККБ (краевая больница), на комфортном 6 этаже. В квартире выполнен ремонт, есть вся необходимая мебель и техника для комфортного проживания, можно сразу заехать и жить без каких либо доп расходов. Максимально развит микрорайон, помимо Краевой больницы, также в шаговой доступности школы, детские сады, поликлиника, магазины,храм, остановка общественного транспорта у дома- уехать можно без проблем в любую чать города. Квартира сдается только чистоплотным, платежеспособным людям, можно семейной паре с детками, без животных! Только на длительный срок!!! При аренде подписывается обязательно договор! Оплата 32 тыс месяц+ ком услуги, также залоговая сумма 32 тыс. По факту подписания договора оплачивается агентская комиссия 16 тыс/ руб. Звоните и я покажу вам квартиру в удобное для вас время !!!

0 с 16.07.2025, обновлен 16.07.2025

Продавец: Собственник

Телефон: +79182924183

Характеристики

Количество комнат	2	Тип дома	панельный
Этаж	6	Этажей всего	10
Площадь жилая	30.00 кв. м	Площадь кухни	10.00 кв. м

https://krasnodar.restate.ru/obj/arenda-dvuhkomnatnoy-kvartiri-ul-1-go-maya-234-18232312907/

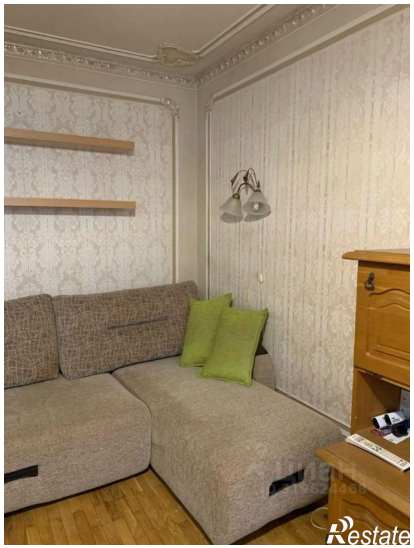

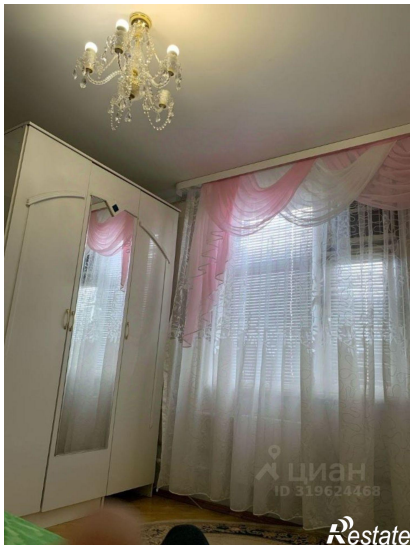

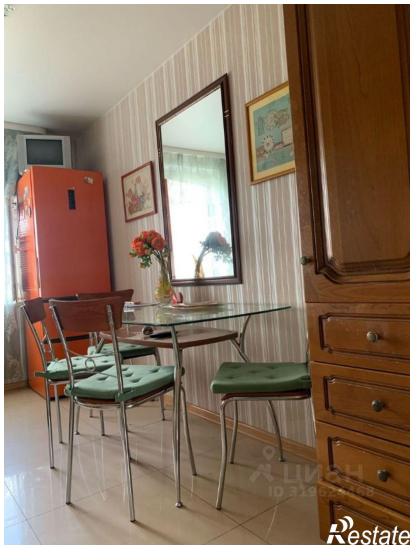

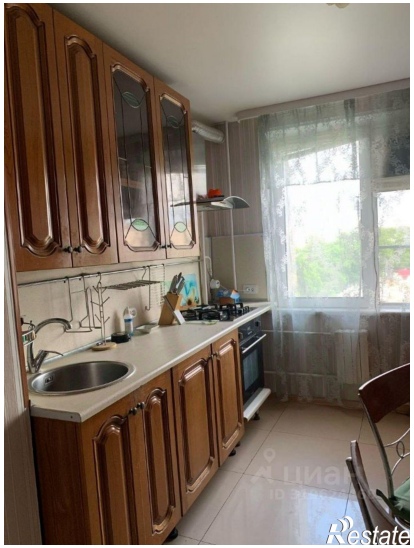
Restate

Restate