Купить квартиру за 7 600 000 рублей на Гаражная улица, 107

Краснодарский край, Краснодар, Гаражная улица, 107

7 600 000 Р
133 333Р за м^2

57.00 м^2	11.00 м^2	7 из 20
Общая	Кухня	Этаж

Прекрасная возможность стать владельцем уютной двухкомнатной квартиры в Краснодаре по адресу: Краснодарский край, Краснодар, Гаражная ул., 107! Этот кирпичный дом характеризуется высокой прочностью и надежностью, что обеспечивает комфорт и безопасность вам и вашей семье. Квартира площадью 57 квадратных метров расположена на 7 этаже, что открывает великолепные виды на окрестности и обеспечивает хорошую освещенность. Ваша новая уютная квартира включает в себя раздельный санузел, что создает дополнительный комфорт и удобство в повседневной жизни. Также имеется балкон, на который вы сможете выйти, чтобы насладиться свежим воздухом и прекрасными видами. Важное преимущество этой квартиры — оперативная возможность заселиться. В ней остаются вся необходимая мебель и техника, что позволит вам быстро обустроить ваше новое жилое пространство. Здесь уже все готово для комфортной и счастливой жизни, не тратя время на покупки и переезды! Не упустите шанс стать обладателем этой замечательной квартиры — она станет идеальным местом для уюта и радости вашей семьи!

0 с 16.07.2025, обновлен 16.07.2025

Продавец: Гарант Инвест Строй

Телефон: +79615987343

Характеристики
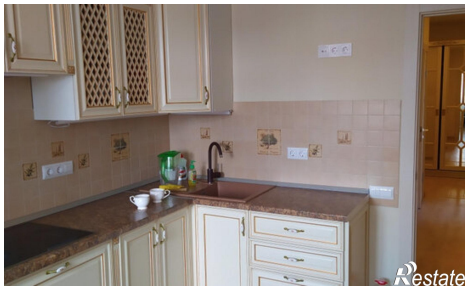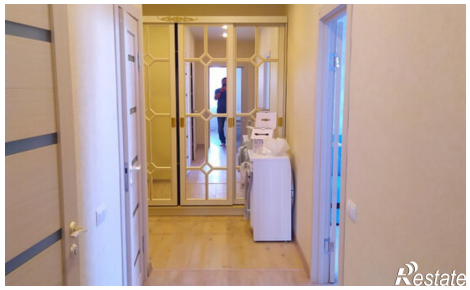
Количество комнат	2	Этаж	7
Этажей всего	20	Площадь кухни	11.00 кв. м