Купить квартиру за 2 900 000 рублей на ул Клиническая, 18

Краснодарский край, Городской округ Краснодар, Краснодар, ул Клиническая, 18

2 900 000 Р
93 548Р за м^2

31.00 м^2	18.00 м^2	6.00 м^2	2 из 5
Общая	Жилая	Кухня	Этаж

Продается уютная 1-комнатная квартира на улице Клинической, 18 в Краснодаре! Эта квартира общей площадью 31,6 м² идеально подойдет как для проживания, так и для инвестиции. Удобная смежно-изолированная планировка поможет вам создать комфортное пространство, а косметический ремонт позволит вам сразу же заселиться и начать наслаждаться жизнью в новом жилье. Квартира расположена на втором этаже кирпичного дома, построенного в 1966 году. Из окон открывается приятный вид на улицу, что создает светлую атмосферу в каждом уголке помещения. Вы также сможете насладиться свежим воздухом на балконе, который станет отличным местом для утреннего кофе или вечерних посиделок. Одним из главных преимуществ данного объекта является удачная транспортная развязка и развитая инфраструктура: рядом расположены остановки трамваев, а в непосредственной близости находятся детский сад и школа. Также всего в 5 минутах езды находится КубГТУ, что делает квартиру отличным вариантом для студентов или их родителей. К тому же, в квартире нет обременений, никто не прописан, что упрощает процесс приобретения. Не упустите шанс стать владельцем этой квартиры за привлекательную цену всего 4 000 000 рублей. Звоните сейчас для организации просмотра!

0 с 17.07.2025, обновлен 17.07.2025

Продавец: Собственник

Телефон: +79184842735

Характеристики

Количество комнат	1	Тип дома	кирпичный
Этаж	2	Этажей всего	5
Площадь жилая	18.00 кв. м	Площадь кухни	6.00 кв. м

https://krasnodar.restate.ru/obj/prodazha-odnokomnatnoy-kvartiri-ul-klinicheskaya-18-18232325730/

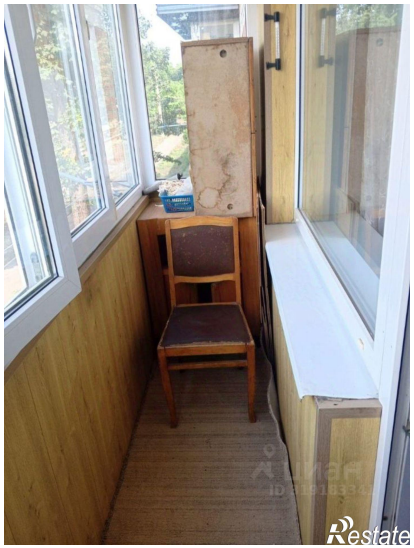

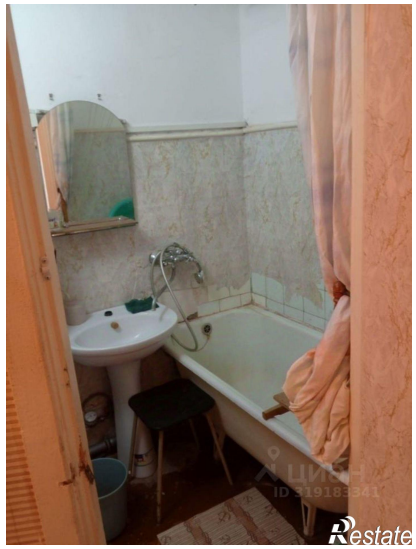

Restate

Restate