Купить квартиру за 6 600 000 рублей на улица Тюляева, 19/1

Краснодарский край, Краснодар, улица Тюляева, 19/1

6 600 000 Р
82 500Р за м^2

80.00 м^2
Общая

8 из 9
Этаж

Четырехкомнатная квартира в развитом районе города. Квартира теплая и светлая. Район очень хорошо подходит как для проживания с семьей, та и для сдачи в аренду. Рядом с домом три школы, четыре детских садика, рынок, магазины, поликлиники, остановка общественного транспорта. В семи минутах ходьбы коечная остановка трамваев. В шаговой доступности улицы Сормовская, Уральская, Приозерная, Симферопольская. Недалеко Сбс, Галактика, Oz mall. Номер объявления: 0001.

0 с 18.07.2025, обновлен 18.07.2025

Продавец: Собственник

Телефон: +79183325365

Характеристики

Количество комнат	4	Этаж	8
Этажей всего	9		

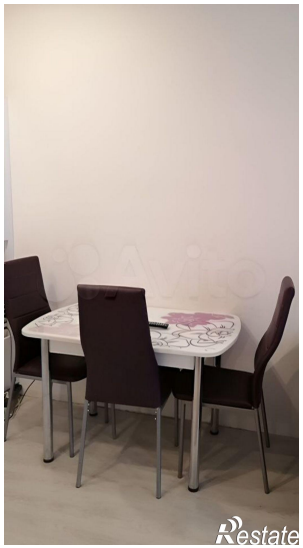
Restate

Restate

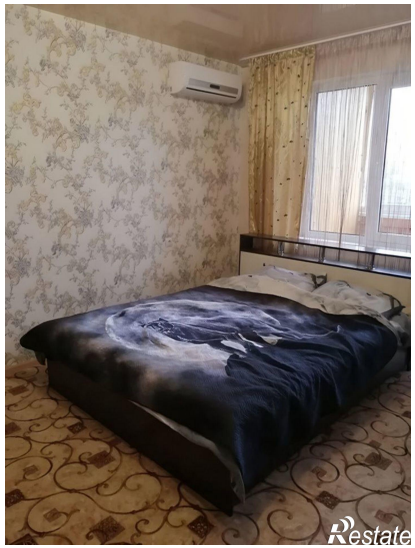
Restate