Купить квартиру за 7 800 000 рублей на улица Игнатова, 67

Краснодарский край, Краснодар, улица Игнатова, 67

7 800 000 Р
100 000Р за м^2

78.00 м^2	16.00 м^2	8 из 9
Общая	Кухня	Этаж

Продаётся просторная четырёхкомнатная квартира площадью 77 м² по адресу: Краснодар, улица Игнатова, дом №67, район ГМР. Просторная жилая зона подарит вашим близким уют и комфорт каждый день! Комфорт проживания обеспечат окна, выходящие одновременно на тихий двор и оживлённую улицу — возможность наслаждаться тишиной и наблюдать городскую жизнь. Для тех, кто ценит простор и функциональность: возможно объединение с соседней двухкомнатной квартирой той же площади и принадлежащей одному собственнику. Это открывает уникальные возможности расширения пространства и дизайна интерьера вашей мечты. Квартира предлагается с качественным косметическим ремонтом, что позволит новым владельцам сразу заселяться и жить без дополнительного ремонта. Жилой комплекс отличается развитой инфраструктурой района ГМР: рядом школы, детские сады, магазины, аптеки и остановки общественного транспорта. Преимущества покупки именно здесь: - Удобство расположения для жизни и передвижения по городу. - Отличная транспортная доступность центра города и основных магистралей Краснодара. - Возможность расширить жилое пространство путём объединения квартир. Выбирайте качество жизни своей семьи с умом! Эта квартира станет прекрасным выбором для семейного очага и достойным вложением ваших средств. Код пользователя: 171381 Номер ...

0 с 18.07.2025, обновлен 18.07.2025

Продавец: Тодоров Александр Александрович

Телефон: +79654608853

Характеристики

Количество комнат	4	Этаж	8
Этажей всего	9	Площадь кухни	16.00 кв. м
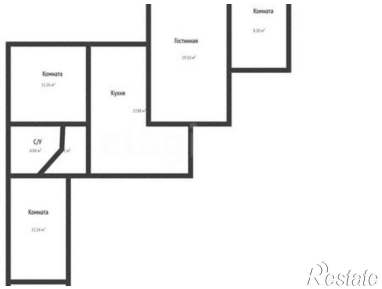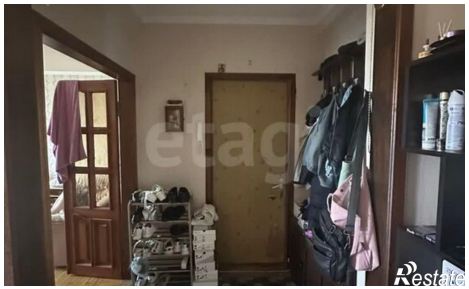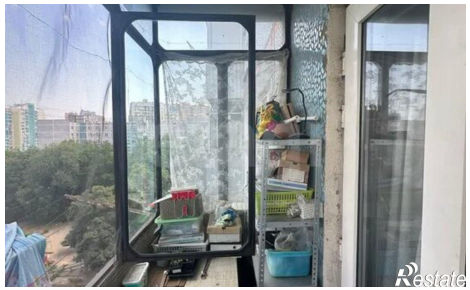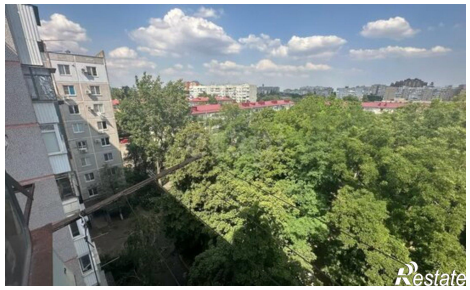
https://krasnodar.restate.ru/obj/prodazha-chetyrehkomnatnoy-kvartiri-ulica-ignatova-67-18232330315/