Сдать квартиру за 20 000 рублей на Путевая улица, 66

Краснодарский край, Краснодар, Путевая улица, 66

20 000 Р в месяц

48.00 м^2	40.00 м^2	6.00 м^2	1 из 5
Общая	Жилая	Кухня	Этаж

Сдаётся уютная трёхкомнатная квартира в микрорайоне Центральный по адресу: Путевая улица, 66, Краснодар. Общая площадь квартиры составляет 48 кв. м, жилая — 40 кв. м, кухня — 6 кв. м. Квартира расположена на первом этаже пятиэтажного панельного дома, построенного в 1974 году. Высота потолков — 2,7 метра. В квартире выполнен косметический ремонт, что создаёт приятную атмосферу. Комнаты светлые и уютные, укомплектованы необходимой мебелью. На кухне можно уютно разместиться благодаря продуманной планировке. В ванной комнате установлена ванна, что позволяет расслабиться после насыщенного дня. Из техники в квартире есть кондиционер, холодильник и стиральная машина, поэтому можно сразу переехать и жить без лишних хлопот. Дом ухоженный, с наземной парковкой для вашего автомобиля. В подъезде регулярно проводится уборка, поэтому всегда чисто и приятно. Проведён интернет, а значит, вы всегда будете оставаться на связи. Рядом с домом находятся школы, детские сады, клиники и магазины, поэтому все необходимые объекты инфраструктуры будут у вас под рукой. Удобная транспортная развязка позволяет быстро добраться до любой части города. Условия аренды: договор аренды заключается с собственником, без посредников и комиссии. Возможна аренда на длительный срок. Залог и предоплата обсуждаются индивидуально ...

3 с 28.07.2025, обновлен 28.07.2025

Продавец: Собственник

Телефон: +79883807629

Характеристики

Количество комнат	3	Тип дома	панельный
Этаж	1	Этажей всего	5
Площадь жилая	40.00 кв. м	Площадь кухни	6.00 кв. м

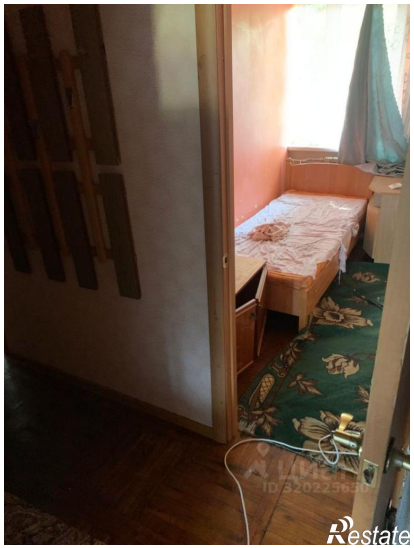
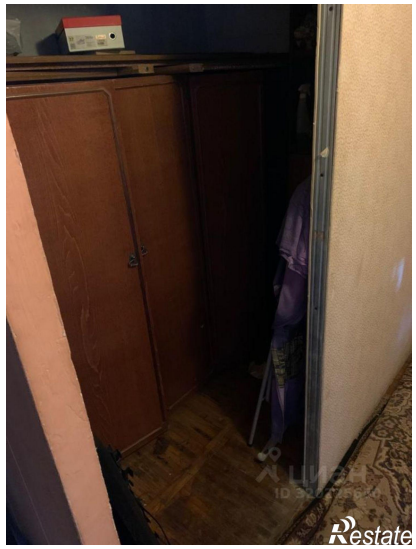
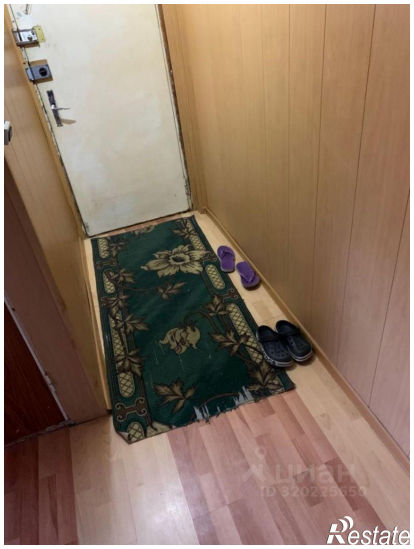

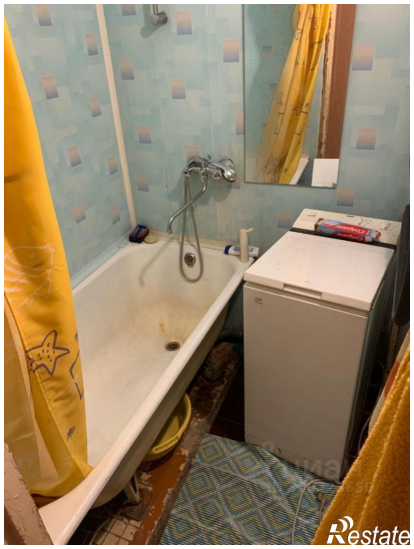

Restate