Сдать квартиру за 30 000 рублей на ул им. Снесарева, 8

Краснодарский край, Городской округ Краснодар, Краснодар, ул им. Снесарева, 8

30 000 Р в месяц

47.00 м^2	16.00 м^2	9 из 16
Общая	Кухня	Этаж

Сдам прекрасную однокомнатную квартиру на длительный срок,порядочным, чистоплотным людям. Планировка бабочка (выходит на две стороны дома,два балкона), летом прохладно, зимой тепло. В квартире есть все для комфортного проживания встраиваемая посудомоечная машина, встраиваемый холодильники, микроволновка, печь,две сплит системы, кровать двуспальная,телевизор, шкаф купе, шкаф встраемый, гладильная доска,утюг,посуда, рабочее оборудованное место компьютерный стол с креслом, тренажёр для красивой фигуры. Дом находится в развитом районе. В соседнем доме Пятерочка,магнит,аптека,овощной рынок рядом. Школы,сады,больницы в шаговой доступности

0 с 04.08.2025, обновлен 04.08.2025

Продавец: Собственник

Телефон: +79189724847

Характеристики
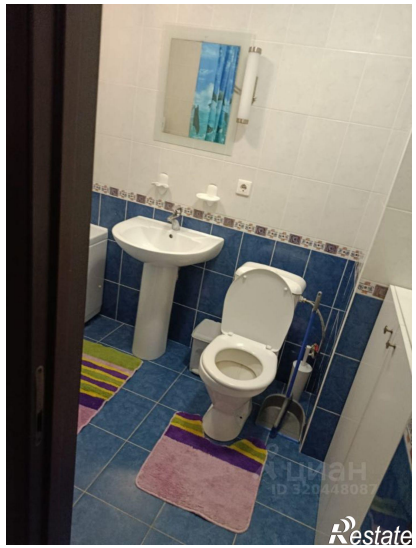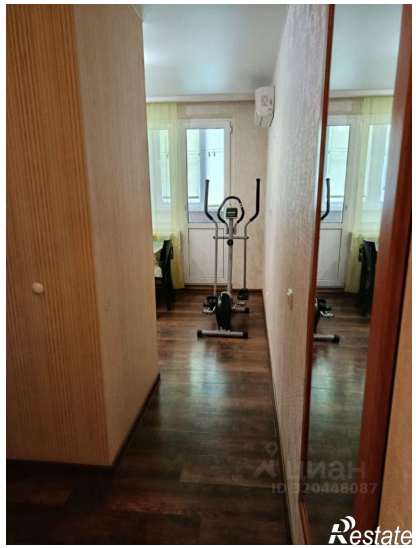
Количество комнат	1	Этаж	9
Этажей всего	16	Площадь кухни	16.00 кв. м