Сдать квартиру за 40 000 рублей на ул Уральская, 184

Краснодарский край, Городской округ Краснодар, Краснодар, ул Уральская, 184

40 000 Р в месяц

68.00 м^2	50.00 м^2	10.00 м^2	3 из 9
Общая	Жилая	Кухня	Этаж

Сдаётся уютная трёхкомнатная квартира в Краснодаре по адресу: Уральская улица, 184. Общая площадь квартиры — 68 кв. м, жилая площадь — 50 кв. м, кухня — 10 кв. м. Квартира расположена на 3 этаже 9-этажного панельного дома, построенного в 1984 году. Высота потолков — 2,5 метра, а окна выходят во двор, что обеспечивает тишину и спокойствие. В квартире сделан косметический ремонт, что позволяет вам сразу въехать и чувствовать себя комфортно. В наличии вся необходимая техника: кондиционер, холодильник, телевизор и стиральная машина. Мебель установлена как на кухне, так и в одной из комнат. Санузел совмещённый, имеется ванна. Также есть балкон, где вы можете наслаждаться свежим воздухом. Интернет подключён, поэтому вы всегда будете на связи. Дом оборудован пассажирским лифтом и мусоропроводом, что делает проживание ещё более удобным. На территории дома предусмотрена наземная парковка, поэтому вы всегда сможете найти место для своего автомобиля. Район имеет развитую инфраструктуру. В шаговой доступности находятся школы, детские сады и клиники, что делает квартиру идеальной для семей с детьми. Рядом есть магазины, где вы можете купить всё необходимое. Отличная транспортная доступность позволяет быстро добраться до любого района города. Условия аренды: квартира сдаётся от собственника ...

0 с 18.09.2025, обновлен 18.09.2025

Продавец: Собственник

Телефон: +79891226197

Характеристики

Количество комнат	3	Тип дома	панельный
Этаж	3	Этажей всего	9
Площадь жилая	50.00 кв. м	Площадь кухни	10.00 кв. м

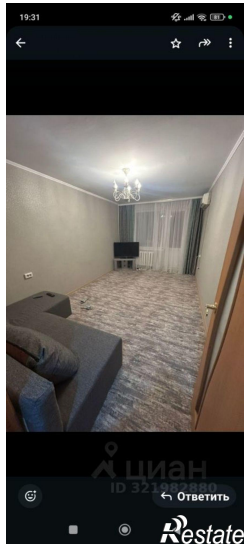
19:31
Ответить

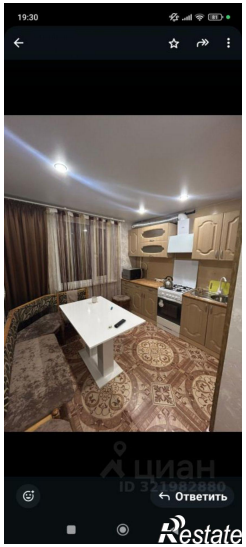
19:30
Ответить

19:30
Ответить

19:30
Ответить

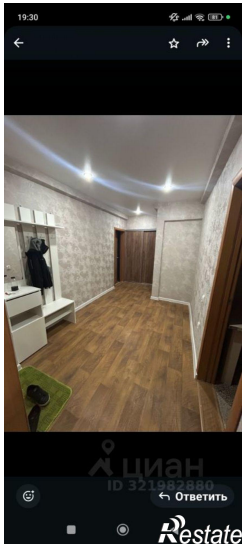
19:30
Ответить

19:30
Ответить

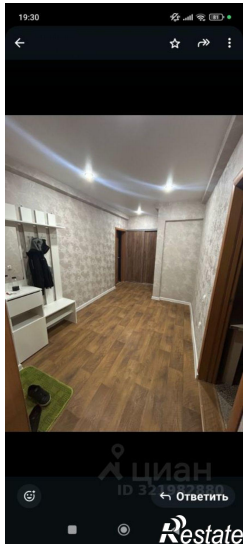
19:30
Ответить

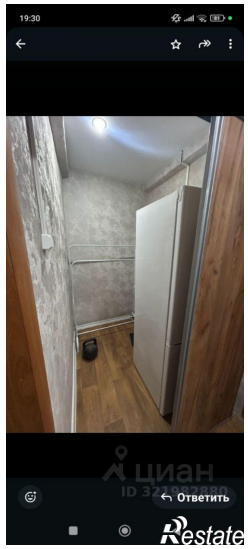
19:30
Ответить