Купить квартиру за 15 000 000 рублей на Рашпилевская ул, 32

Краснодарский край, Краснодар, Рашпилевская ул, 32

15 000 000 Р
172 414Р за м^2

87.00 м^2	68.00 м^2	12.00 м^2	2 из 9
Общая	Жилая	Кухня	Этаж

Продаётся 4-х комнатная квартира, в самом центре города. (Западный округ). Из окон виден сквер (со слоном), а вечером видны чудесные напольные фонтаны, в другие окна выходят непосредственно на улицу Красную (напротив Музыкального театра). В непосредственной близости театр Кукол, Выставочный зал, магнит, Табрис, Магнит Косметик, церкви, администрации, соответственно школы 2,36,48, и детские сады. С транспортом тоже проблем нет. В квартире свежий ремонт. Все коридоры выложены деревянным паркетом (дуб, состояние идеальное), все двери натуральное дерево, выполнены по индивидуальному заказу. 2 балкона, балконы также с ремонтом. Вся сантехника и эклектрика в идеальном состоянии. Все материалы качественные. В ремонте не нуждается НИЧЕГО Звоните не упустите шанс!!!Номер объекта: #82/615496/3069

182 с 14.12.2019, обновлен 22.08.2025

Продавец: Мореон Инвест

Телефон: +79282237304

Характеристики

Количество комнат	4	Тип дома	кирпичный
Этаж	2	Этажей всего	9
Наличие балкона	да	Санузел	раздельный с/у
Площадь жилая	68.00 кв. м	Площадь кухни	12.00 кв. м
Отделка	под ключ (чистовая)		

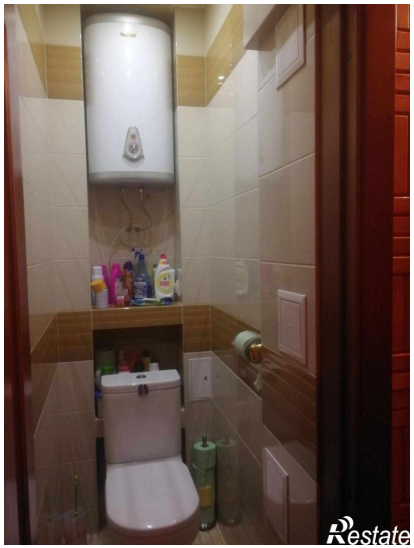
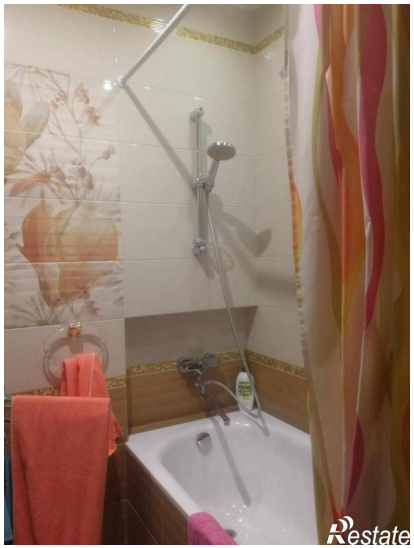
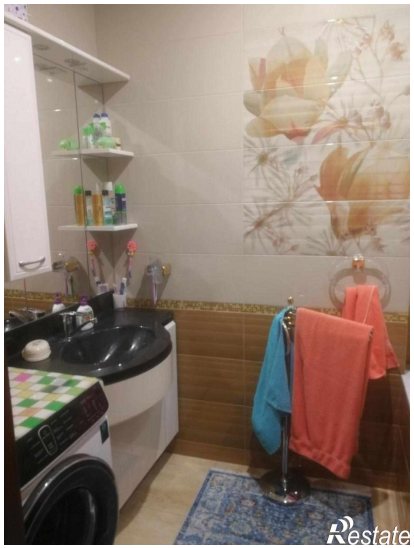
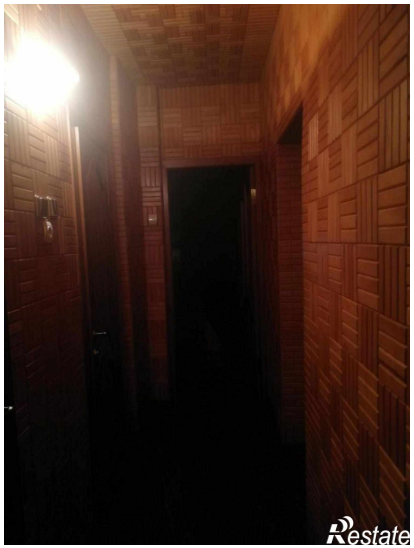
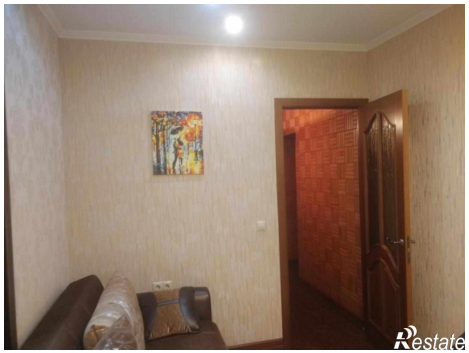

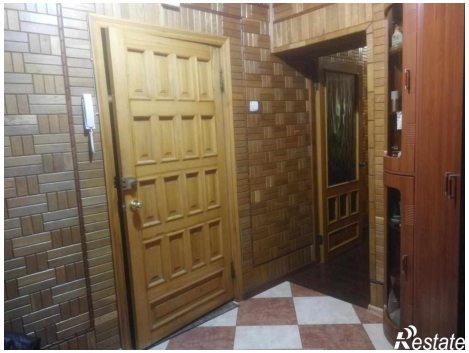
Restate