Сдать торговое помещение за 840 000 рублей на Карасунская ул, 86

Краснодарский край, Краснодар, Карасунская ул, 86

840 000 Р в месяц
851Р за м^2 в месяц

987.00 м^2
Общая

2 из 2
Этаж

Сдается в аренду помещение 2 этажа на Кооперативном рынке площадью 990 м.кв.Торговая площадь 790м.кв., 4 офиса, общей площадью 200м.кв.Запас по эл.энергии 30 КВт с возможностью увеличения;Вода центральная;Комната приёма пищи;Сан.узел с душевой кабиной;Парковка свободная, доступ 24/7, пожарная сигнализация, физическая охрана.Большой пешеходный и автомобильный трафик. Рядом трамвайная и Автобусная остановки.Хорошо подойдет под швейное производство, торговлю, коворкинг, выставки. Звоните, записывайтесь на осмотр.Номер объекта: #82/1645633/3069

1 с 29.11.2024, обновлен 11.07.2025

Продавец: Мореон Инвест

Телефон: +79385043928

Характеристики
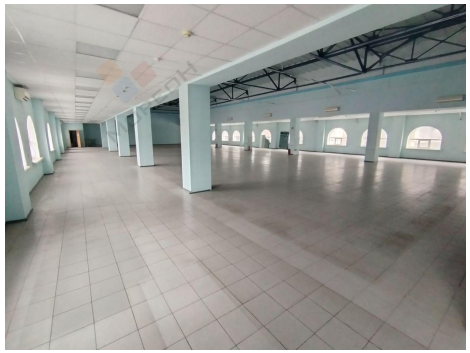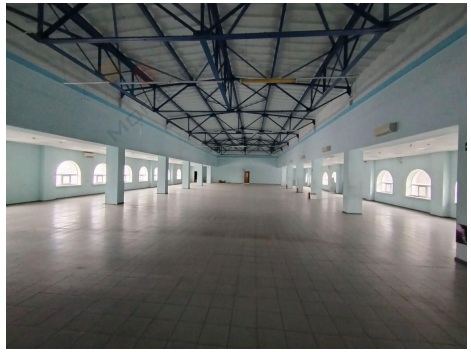
Этаж	2	Этажей всего	2
Наличие парковки	нет